项目名称	版本
网上办事大厅事务统计操作使用说明手册	V1.0
编　　号	共 3 页
HDZY-LY2021-YHCZSC-YZSWSBSDTSWTJ	

邯郸职业技术学院智慧校园项目
网上办事大厅事务统计
操作使用说明手册

2021年11月

1. 进入学校官网-点击【智慧校园服务平台】进入统一身份认证平台

2. 认证平台登录账号为老师的工号，初始密码为身份证后 6 位。

若您修改密码后忘记，可以在登录界面点击“忘记密码”找回，也可以联系现教中心进行密码修改。

3. 登录成功后跳转至统一信息门户，点击办事大厅。
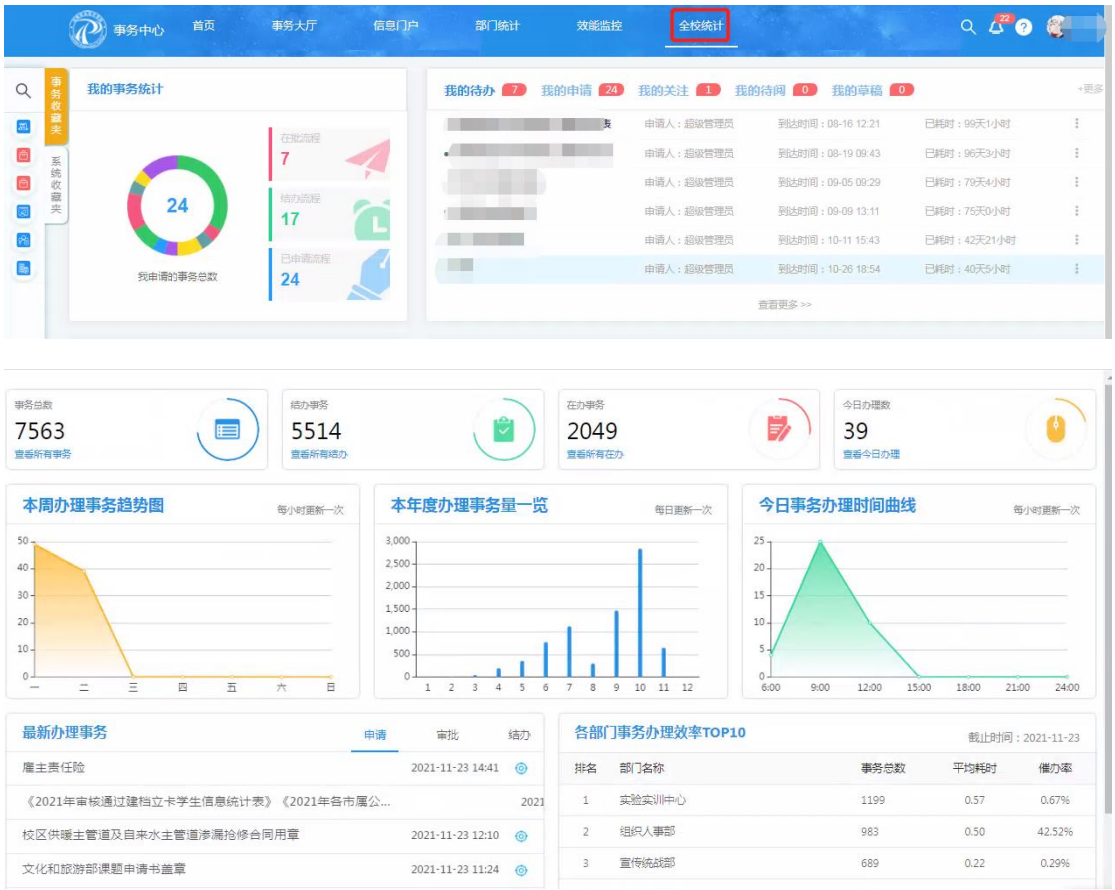
4. 在办事大厅页面可以点击全校统计，即可查看事务总数、结办事项和在办事务等统计信息，也可点击事务标题查看事务详情。